

ใบสอนงานเฉพาะจุด ONE POINT LESSONS (OPL)

หัวข้อ	เรื่อง : วิธีปรับค่า Pressure Cusion Tank	Department :		OPL no. : 001 -...../.....	
		Prepare by		Assist./Mgr.	Eff.: 25/07/20 Rev.:
ประเภทOPL	<input type="checkbox"/> ความรู้พื้นฐาน (Basic Knowledge)	<input type="checkbox"/> การปรับปรุง/แก้ไข(Improvement)	Somphop K.		Ref.:

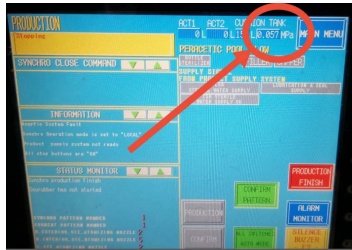

1. ตรวจสอบเช็คความผิดปกติของ Pressure Cusion Tank ว่าอยู่ในสเปคหรือไม่



3. เครื่องมือที่ใช้ในการทำงาน
(1) ปะแจเบอร์ 10
(2) ไขควงปากแบน



3. นำประแจเบอร์ 10 คาย น็อตเบอร์ 10 ออก



วิธีการปรับสกลูเซ็ท

ทวนเข็มนาฬิกา = ลด

ตามเข็มนาฬิกา = เพิ่ม

3. ใช้ไขควงปากแบนปรับสกลูเซ็ท Regulator



4. หลังจากปรับสกลูเซ็ทเสร็จแล้ว ล็อคน็อตเบอร์ 10 ให้แน่น

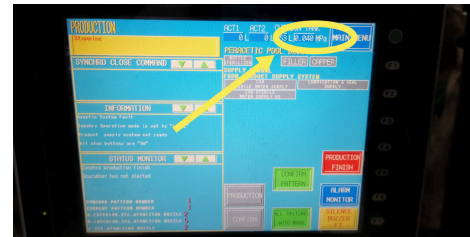

5. ตรวจสอบ Pressure Cusion Tank ที่ปรับไปแล้วให้อยู่ใน Spec 0.038 - 0.042 Mpa